使用上の注意

1）ご使用後はACアダプタをコンセントから必ず抜いておいてください。
2）テレビ画面からできるだけ離れてゲームをしてください。
3）長時間ゲームをするときは、健康のため約2時間ごとに10分から15分の小休止をしてください。
4）精密機器ですので、極端な温度条件下での使用や保管および強いショックを避けてください。
また絶対に分解したりしないでください。
5）端子部に手を触れたり、水にぬらさないようにしてください。故障の原因となります。
6）シンナー、ベンジン、アルコール等の揮発油でふかないでください。
7）ファミリーコンピュータに※プロジェクションテレビを接続すると残像現象(画面ヤケ)が生ずるため、接続しないでください。
※スクリーン投影方式のテレビ

FOR SALE and USE IN JAPAN ONLY
本品の輸出、使用営業及び賃貸を禁じます。

ファミリーコンピュータ ファミコン は任天堂の商標です。

株式会社アトラス
ビデオゲーム事業部 〒162 東京都新宿区若宮町23-1

任天堂 ファミリーコンピュータ™ ATLUS

★取扱説明書★

©Hanna-Barbera Productions, Inc.
Licensed by Nippon Columbia Co., Ltd.
©1991 ATLUS LTD.

チキチキマシン猛レース

このたびは、任天堂ファミリーコンピュータ専用カセット「チキチキマシン猛レース」をお買い上げいただき、誠にありがとうございました。
ご使用前に「取扱説明書」をよくお読みいただき、正しい使用法でお楽しみ下さい。
なお、この「取扱説明書」は、大切に保管して下さい。

もくじ

1 ストーリー……1
2 コントローラーの使い方……2〜3
3 ゲームの遊び方……4〜5
4 パワーアップについて……6〜7
5 ステージ紹介……8〜9
6 キャラクター紹介……10〜13

1 ストーリー

いつもはチキチキマシンにやられてばかりいる、ブラック魔王と忠犬(?)のケンケン。
こんどだけは負けないゾ！というわけで、ブラック魔王を助けるため、プレーヤーはケンケンを操作して、いろんな妨害を突破しチキチキマシンを倒さなければならない。
さて、2人は見事主役の座を奪えるか!?

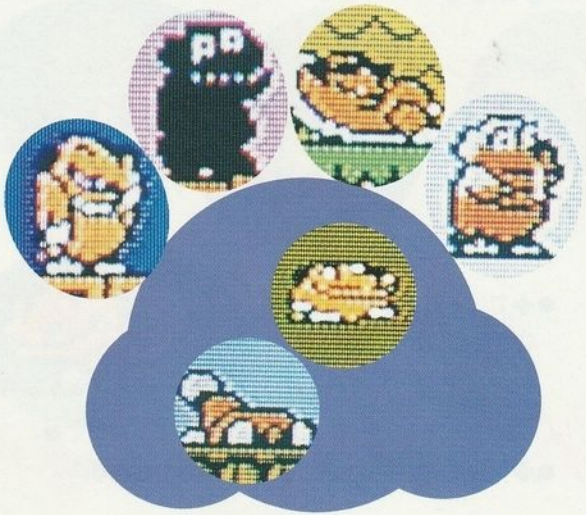

2 コントローラー各部の名称と操作方法

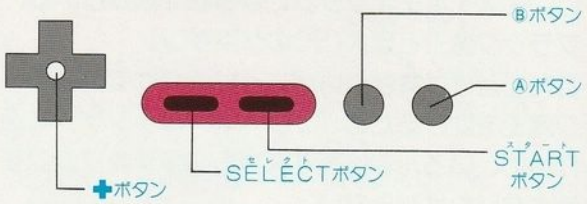

⊙✚ボタン

●ケンケンの移動に使用します。

●✚でしゃがみます。しゃがみながらの攻撃も可能です。

●✚＋Ⓐで高い所から下へ降りる事ができます。

⊙Ⓐボタン

●ジャンプボタンです。

●パワーアップで、「しっぽとび」を選択している場合は、ジャンプしたあとさらに連打すると滞空時間を長くする事ができます。海中では、押しっぱなしにすると通常より速く泳ぐ事ができます。

⊙Ⓑボタン

●攻撃ボタンです。通常は「かみつき攻撃」を行います。パワーアップの状態に応じて、爆弾や吠えで攻撃します。

⊙セレクトボタン

●パワーアップの決定に使用します。(P.6参照)

⊙スタートボタン

●ゲームを始める時に使用します。
また、ゲーム中に押すとポーズ状態になります。

3 ゲームの遊び方

◎ゲームを始める

タイトル画面で「STARTボタン」を押すと、下のレースセレクト画面になります。

◎レースセレクト

カーソルで、3つのレースから1つを選択しⒶボタンを押すと、ゲームが始まります。
なお、各レースをクリアするとレース名の後にENDマークが付きます。ENDマークの付いたレースを選択する事はできません。

◎ゲーム画面の説明

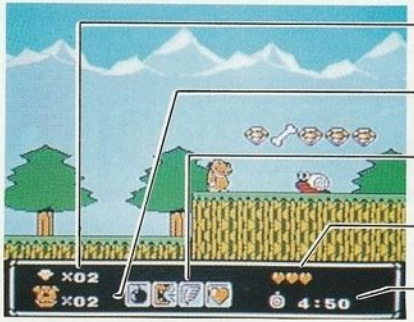

ダイヤモンド　取ったダイヤモンドの数を表示します。100個取ると1UP!!

ケンケン残数　残りプレーヤー数です。

ライフハート　ダメージを受けると減っていきます。最初は3つですが、パワーアップで♡を選択すると1つづつ増え、最大6つになります。ハートが全て無くなると、残数を1つ失います。

タイム　0:00になるとタイムオーバーになります。タイムオーバーになると、残数を1つ失います。

⊙パワーアップについて

マップ上にある骨を１個取る毎にパワーアップゲージのカーソルが、右へ１つづつ移動します。

パワーアップしたいものにカーソルが移動したら、セレクトボタンを押して下さい。

敵に向って爆弾を投げます。「しゃがみ」や「およぎ」の状態でも可能です。

敵に向って「ほえ声」をぶつけます。「しゃがみ」や「およぎ」の状態でも可能です。

Ⓐボタンを連打することで通常より長く空中にいる事が可能です。海中では押しっぱなしにすると速く泳ぐ事ができます。他のパワーアップとの併用も可能です。

ライフをMAXまで回復し、ハート数を１つ増やします。（最大6まで）

⊙アイテム

100コ集めると１UP！

パワーアップするための骨

１UPアイテム

⊙ゴール

各レースは３〜４つのステージで構成されています。全てのステージをクリアすると、１レース終了です。

⊙ミス!!

ハートがなくなったり、海に落ちたりするとプレーヤーの残数を１体失います。プレーヤーの残数を全て使い切ると……ゲームオーバー!!

⊙コンティニュー

ゲームオーバー画面で「コンティニュー」を選択すると、ゲームオーバーになったステージの最初からプレイする事ができます。

4レース紹介

Aレース「ぶっとびかっとび大レース」

砂漠からパイプラインを通ってピラミッドの中へ続くステージ。
流砂には気をつけろ!!
最後に待ち受けるボスは、タンクGTだ。

草原を抜けてジャングルへと続くステージ。
枝から枝へうまく飛びうつれ。
待ち受けるボスは、トロッコスペシャルだ。

Bレース「スイスイのってけ大レース」

ハンサムV9が最後に待ちうけるステージ。
島から島へ飛び移って、工事中の橋を抜ける海上ステージだ。

海底から難波船の中へ続く海中ステージ。
全編「犬かきケンケン」が大活躍。
最後に待ち受けるボスはマジックスリーだ。

Cレース「ゴーゴーアメリカ大レース」

氷原から雲の上へとつながるステージ。
氷原は滑ってうまく止まれないから気をつけろ。
最後に待ち受けるボスは、クロイツエルスポーツ。

昼の街から夜の街へと続くステージ。
大都会の夜景をバックにケンケンが暴れ回る。
最後のボスはギャングセブンだ。

5 チキチキマシン大紹介

00号車 ゼロゼロマシン

1号車 ガンセキオープン

2号車
ヒュードロクーペ

3号車 マジックスリー

4号車 クロイツェルスポーツ

5号車 プシーキャット

6号車
タンクGT

7号車 ギャングセブン

8号車
ポッポSL

9号車 ハンサムV9

10号車 トロッコスペシャル

6 敵キャラクター紹介

メラメーラ
「さばく」ステージのパイプラインに登場。
ケンケンを真黒焦げにしてしまうぞ。

グリーンベアー
「こおり」ステージに登場。
突然とびあがってケンケンをおどろかす。

カンガールイルイ
「しま」ステージに登場。
ケンケンめがけて直進してくる。

どすこいブー
「まち」ステージの昼に登場。
巨体を揺らして道路を走り回っている。

ビッククジラ
「しま」ステージの工事中の橋に登場。
海中から現われてケンケンの行手をはばむ。
無敵だから気をつけろ。

ダッチョン
「もり」ステージの草原に、登場。
同じ所を行ったり来たりしているかと思えば突然ジャンプするいやな奴だ。

モアイ
「やま」ステージに登場する、おなじみ巨顔像。ぴょんぴょんはねながらケンケンの行手を邪魔する。

アホウ鳥
「こおり」ステージの雲の上に登場。
ケンケンの着地しそうな所にいるいやらしい奴だ。